

# Geluid controleren in Windows XP



U heeft de geluidstest uitgevoerd en merkte dat de door u ingesproken woorden niet hoorbaar waren. In deze paragraaf gaat u na wat daar de oorzaak van kan zijn.

De eerste stap is eenvoudig. Heeft u de headset wel goed aangesloten?



Een headset heeft twee stekertjes. Een roze voor het microfoondeel, een zwarte of een groene voor de geluidswaergave. In de stekertjes zijn symbolen voor een microfoon en koptelefoon aangebracht. Dezelfde kleuren en afbeeldingen staan bij de aansluitingen op uw pc.

 **Controleer of u de headset goed heeft aangesloten**

 **Probeer opnieuw de geluidstest van Skype**

Als de test opnieuw niet is geslaagd, is er waarschijnlijk iets niet in orde met de instellingen van uw geluidskaart. U gaat nu die instellingen controleren en waar nodig aanpassen:



U ziet het *Configuratiescherm*:

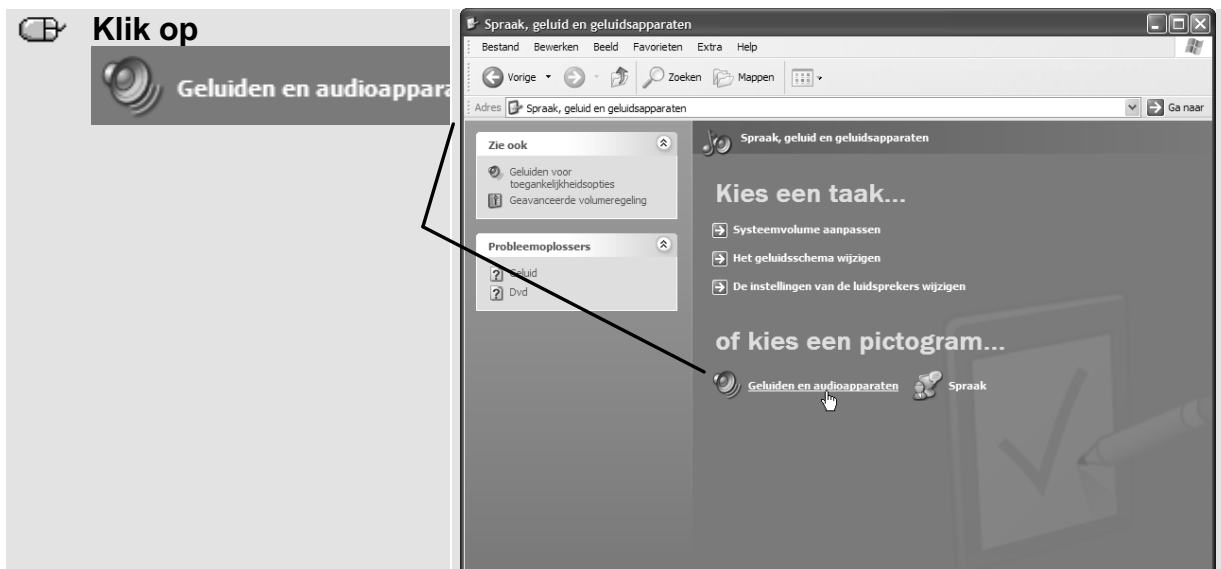
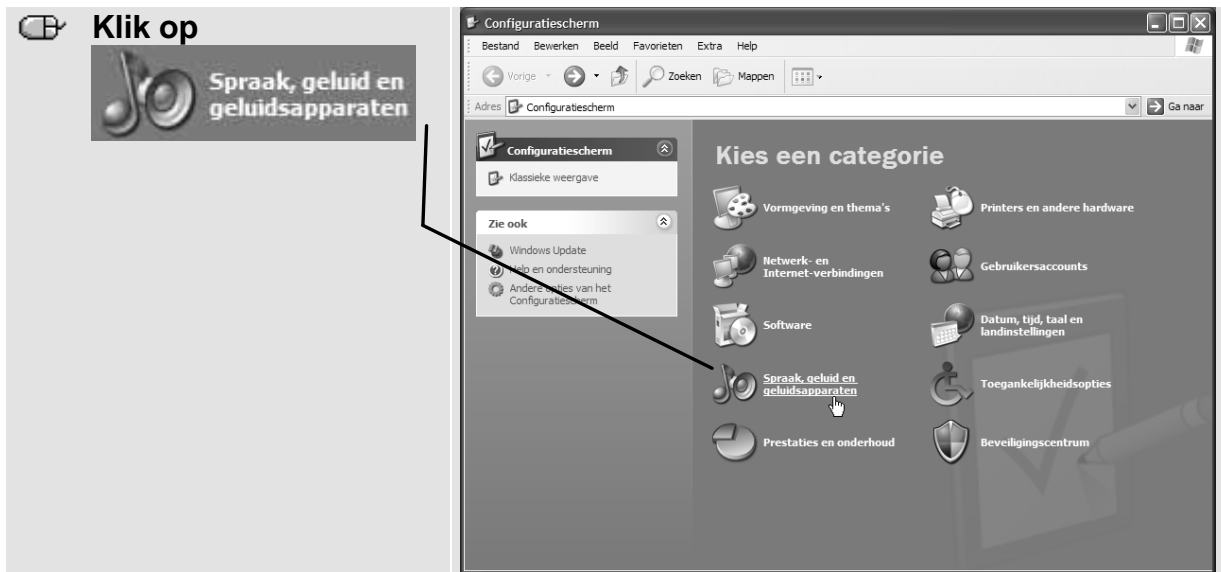

### ➔ Let op!

Mogelijk zijn niet alle schermbeelden hetzelfde. Dit is afhankelijk van de apparatuur die u op uw computer heeft aangesloten. Lees in dat geval verder en kijk of het probleem later in deze paragraaf kan worden opgelost.

Het venster *Eigenschappen voor Geluiden en audioapparaten* wordt geopend.

U schakelt eerst het vinkje in voor  Pictogram voor het volume in het systeemvak plaatsen. Mocht u later weer iets met de instellingen moeten doen, dan is één klik op het pictogram in het systeemvak voldoende om het juiste venster te openen:



U ziet het venster *Hoofdvolume*. U controleert eerst of het apparaat wel is ingeschakeld:

Staat de microfoon niet in dit venster weergegeven?

Dan is het apparaat niet ingeschakeld.

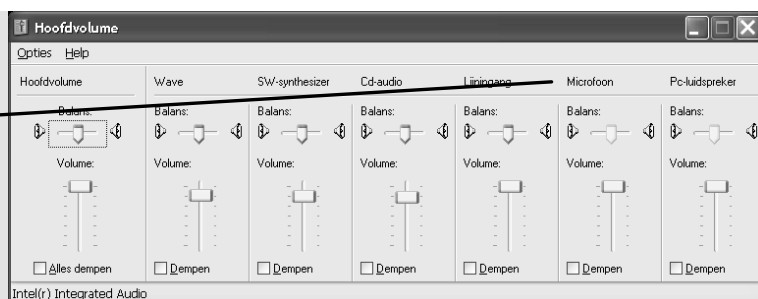

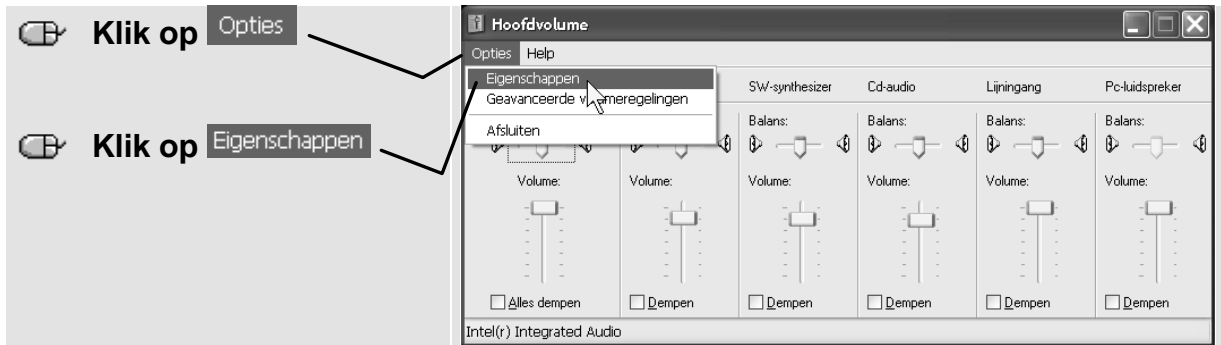

U ziet het venster *Eigenschappen*





### ➔ Let op!

Mogelijk zijn niet alle schermafbeeldingen hetzelfde. Dit is afhankelijk van de apparatuur die u op uw computer heeft aangesloten. Lees in dat geval verder en kijk of het probleem later in deze paragraaf kan worden opgelost.

U ziet weer het venster *Hoofdvolume*:

U ziet dat er een volumeregelaar voor een microfoon is toegevoegd:

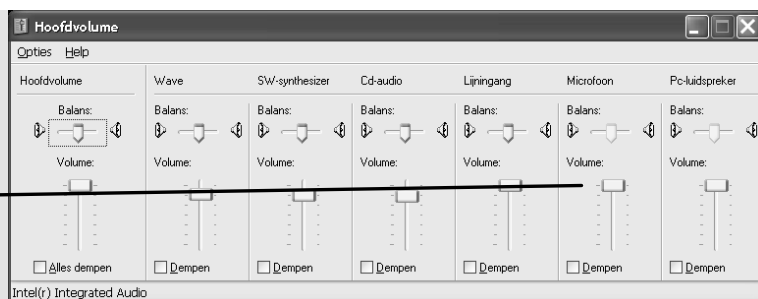

Er is nog een instelling die u gaat aanpassen. Deze is verborgen onder de optie *Geavanceerde instellingen*:

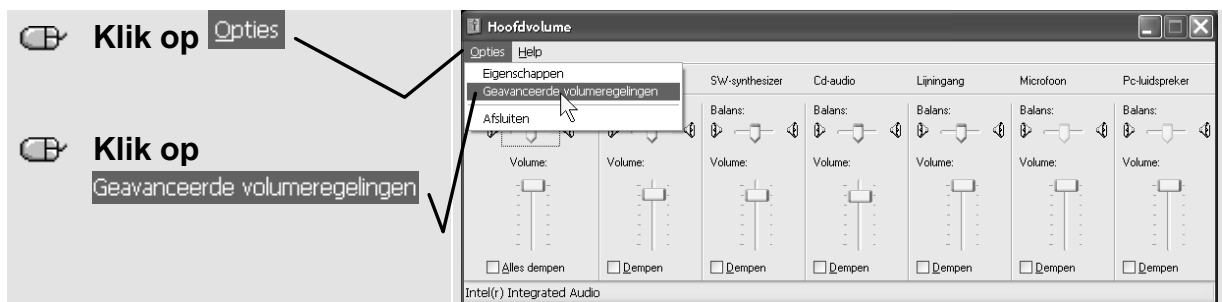

U ziet dat er een extra knop aan de volumeregeling van de microfoon is toegevoegd:

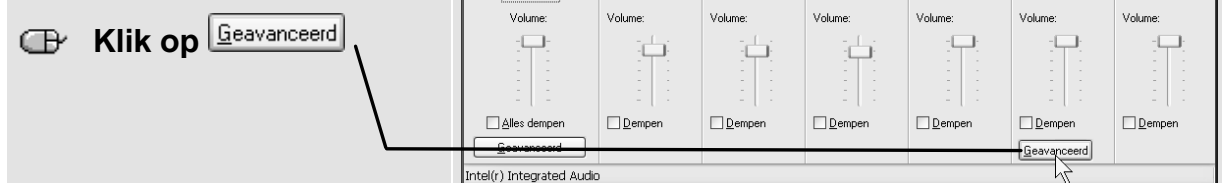

U ziet het venster *Geavanceerde instellingen voor Microfoon*:



U ziet weer het venster *Hoofdvolume*:

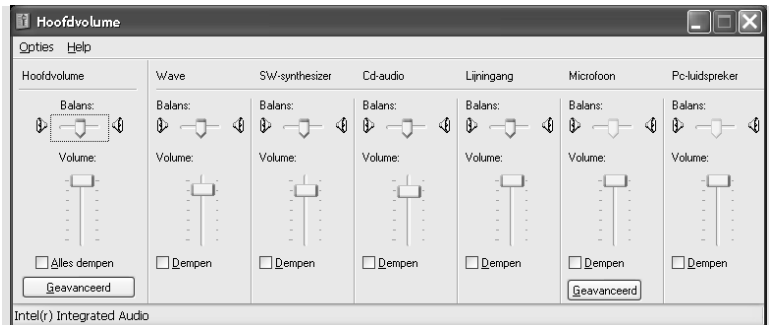

 **Voer de geluidstest van Skype uit zoals beschreven in het boek**

Hebt u nu wel iets gehoord?

 **Zoek een prettig volume door te experimenteren met verschillende geluidsniveaus en sluit daarna het venster**

Hebt u nog steeds uw stem niet gehoord?

 **Zet het geluidsniveau terug naar de oorspronkelijke sterkte en sluit dit venster**

U gaat nu de opnamekant controleren. Mogelijk is de lijningang niet ingeschakeld of staat het opnamevolume te laag:

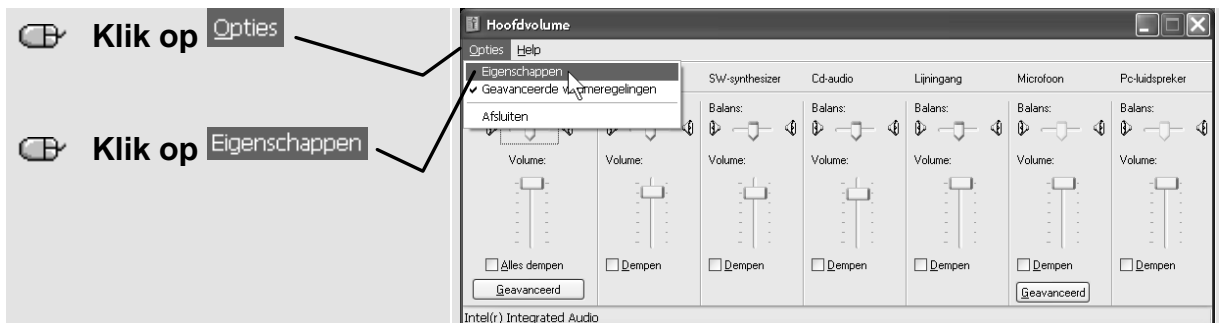

U ziet het venster *Eigenschappen*:



U ziet het venster *Opnameregeling*:

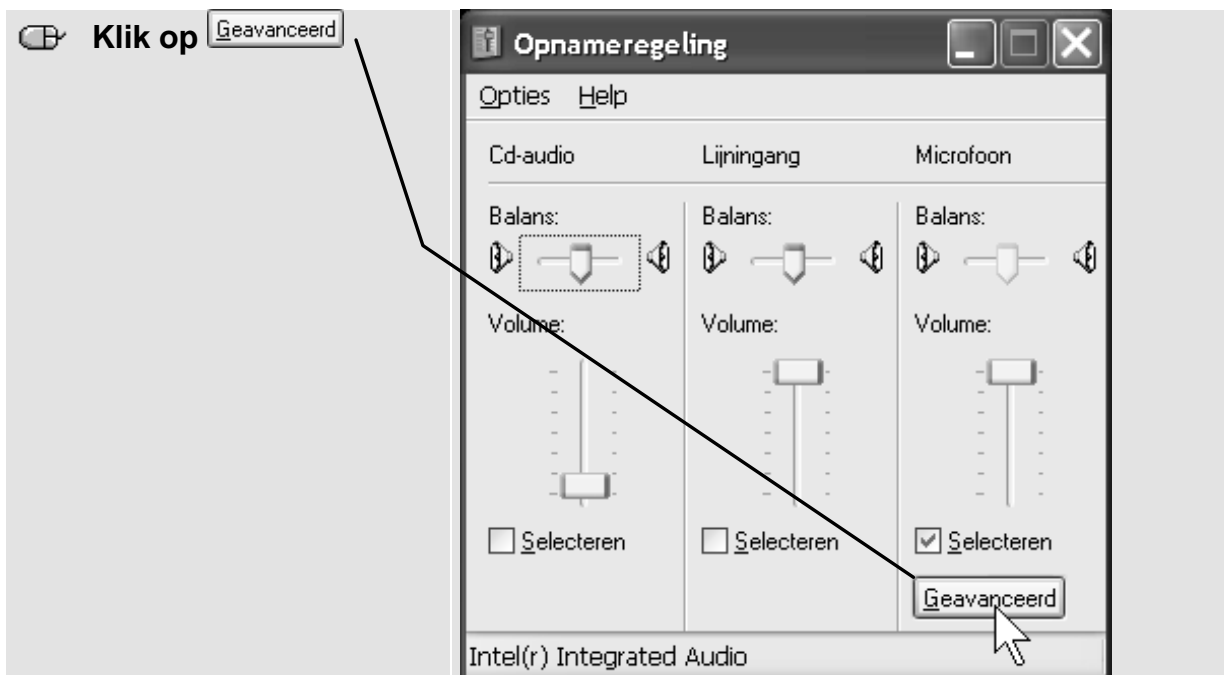

U ziet het venster *Geavanceerde instellingen voor Microfoon*:



U ziet het venster *Opnameregeling*. Het venster kan worden gesloten:

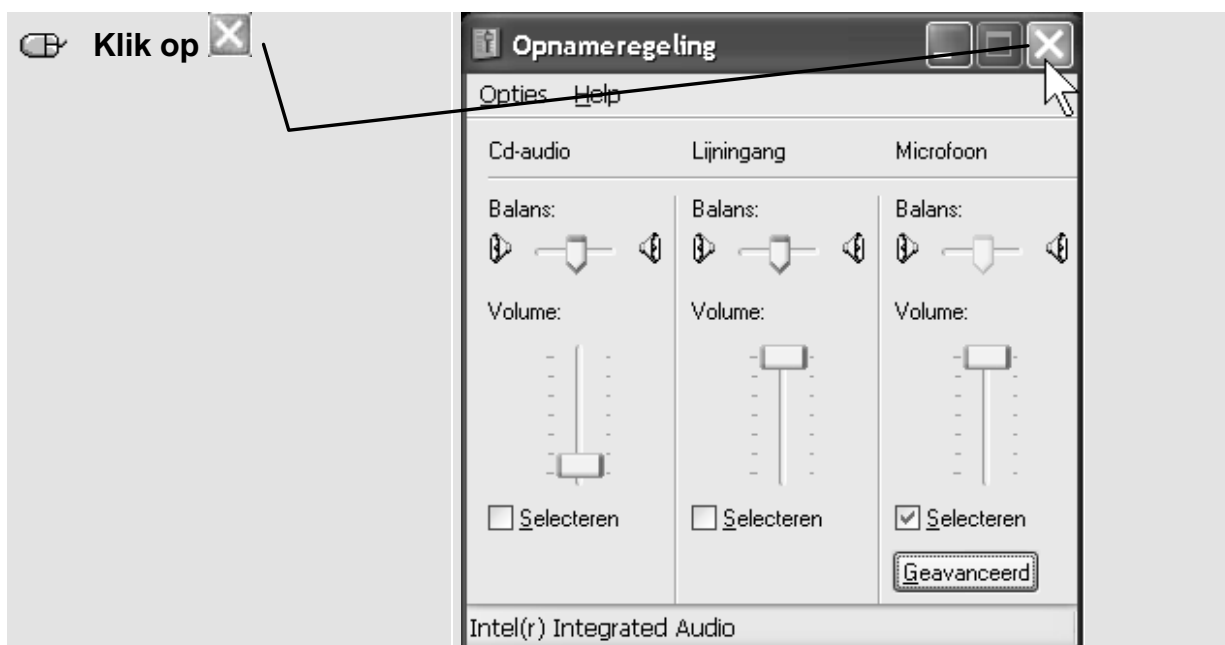

U zie het venster *Eigenschappen voor Geluiden en audioapparaten*. Het kan worden gesloten:

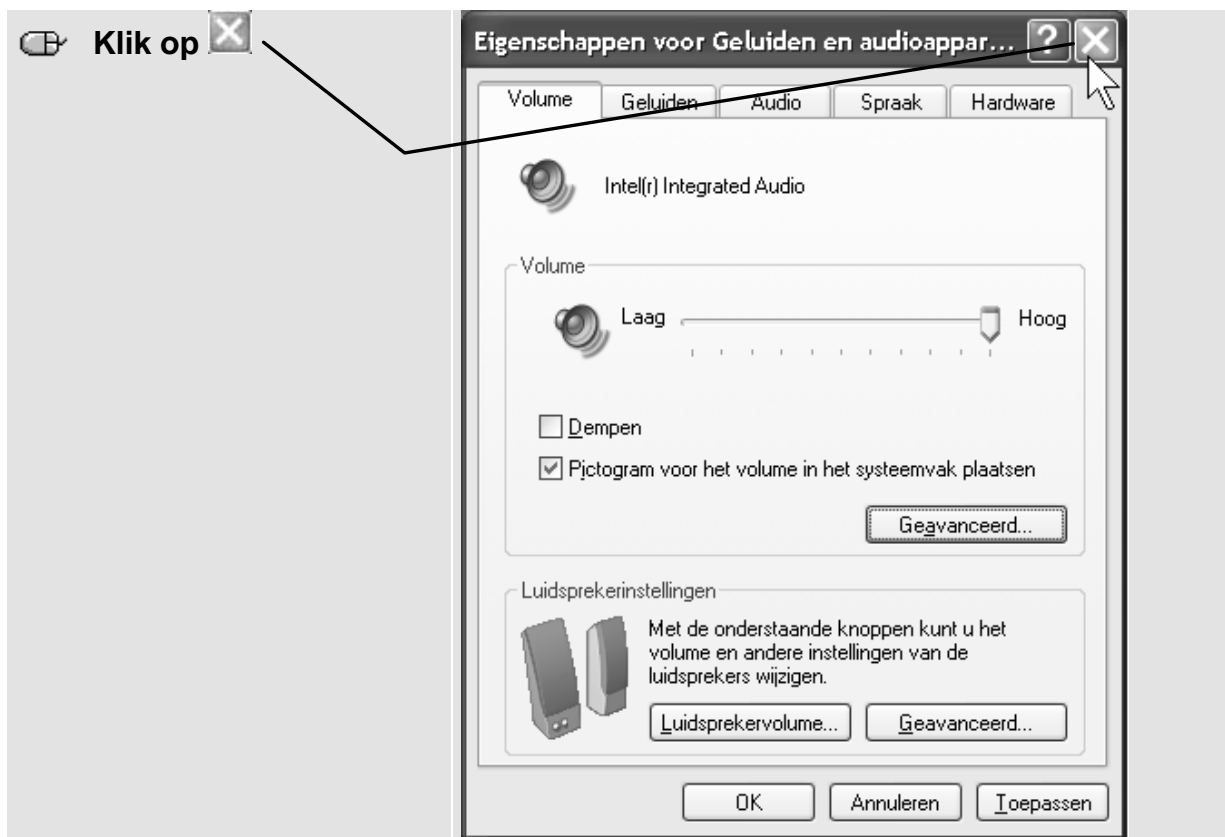

U ziet het *Configuratiescherm*. Ook dit venster kan worden gesloten:



**Voer de geluidstest van Skype uit zoals beschreven in het boek**

Waarschijnlijk is de test nu wel geslaagd.



### HELP! Ik hoor nog steeds niets

Als u alle bovenstaande handelingen heeft uitgevoerd en de geluidstest van Skype levert nog steeds niets op, dan is de kans groot dat uw headset of de geluidskaart van uw pc defect is. Neem in dat geval contact op met de leverancier.